

REDONDEA

EL **COBRO POR CAJA** DE TU
CHEQUE TAMBIÉN **SE REDONDEA**

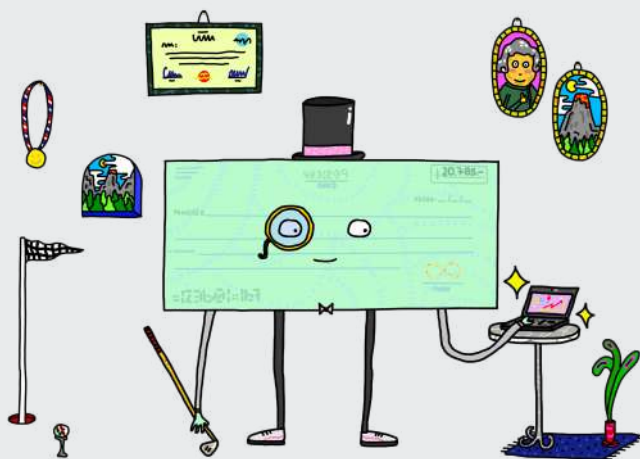

BANCO
CENTRAL
DE CHILE

Desde el primero de noviembre
las monedas de \$1 y \$5 dejarán de emitirse,
dando paso al redondeo.

Si el valor total termina de **\$1** a **\$5**
se redondeará para abajo.

\$20.785 = \$20.780

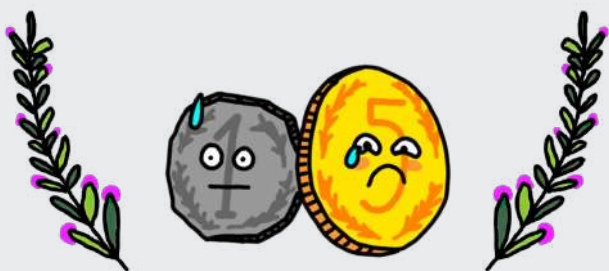

Si el valor total termina de **\$6** a **\$9**
se redondeará para arriba.

\$20.786 = \$20.790

Infórmate más en www.redondea.cl



BANCO
CENTRAL
DE CHILE